

## HACER PAISAJE, HACER ARQUITECTURA

el edificio, el jardín y la calle, el territorio...

## DOING LANDSCAPE, DOING ARCHITECTURE

the building, the garden and the street, the territory...

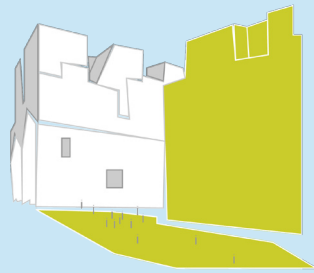

Caixa Forum

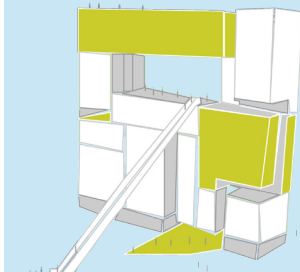

Sanchoam housing

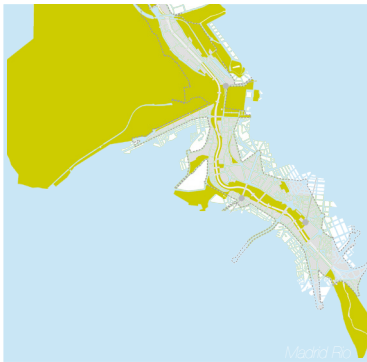

Madrid F&C

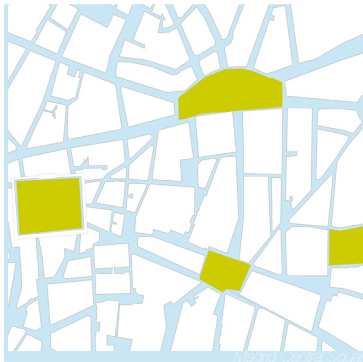
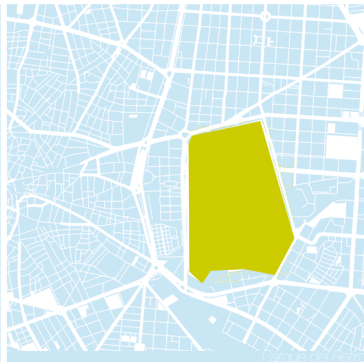

Madrid Metro Area

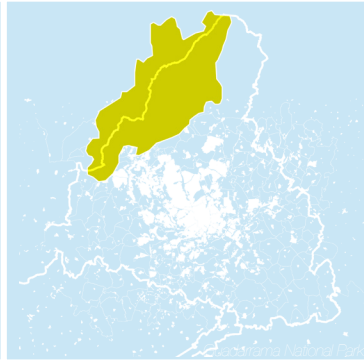

Sierra de Guadarrama National Park



Castilian White Towns

# HACER PAISAJE, HACER ARQUITECTURA

el edificio, el jardín y la calle, el territorio...

## DOING LANDSCAPE, DOING ARCHITECTURE

the building, the garden and the street, the territory...



### ¿ESTÁS INTERESADO EN ... ?

- La arquitectura, la ciudad y el paisaje
- Entender la arquitectura y el paisaje desde distintos enfoques: económico, social, medioambiental, formal, funcional, técnico...
- Trabajar en equipos multidisciplinares e internacionales
- Aprender a realizar análisis y proyectos creativos mediante herramientas pluridisciplinares: mapas, estadísticas, encuestas, planos, modelos tridimensionales, maquetas, videos, fotografías, teoría especializada y proyectos similares ya realizados

### ¿ERES ... ?

- Titulado de grado medio (ingeniero técnico de montes, agrónomos, etc) pensando realizar un postgrado en arquitectura o paisaje
- Alumno de grado en diversas ingenierías, medioambientales, sociología, geología, etc., y quieres tantear otra disciplina complementaria a la tuya.
- Alumno del grado de arquitectura y aún no has cursado la asignatura de proyectos o necesitas un curso de recuperación.
- Alumno a punto de empezar el grado en arquitectura o paisajismo y quieres un curso cero.
- Profesional en otro área / aficionado a la arquitectura y al paisaje y deseas hacer algo diferente este verano.

Duración y horario	2 semanas (24 junio-5 julio 2013). De 09.30 a 14.30.
Idioma	Inglés
Número de créditos	6 ECTS
Módulos	1-2 <i>Arquitectura y jardín - Arquitectura y paisaje</i> semana 1 (3 ECTS) 3-4 <i>Arquitectura y la ciudad - Arquitectura, realidad socioeconómica y nuevas tecnologías</i> semana 2 (3 ECTS)
Derechos de matrícula	300 Euros 1 semana / 575 Euros las 2 semanas
Dirección	Mayka García Hipola

**24 junio - 5 julio**

[mghipola.eps@ceu.es](mailto:mghipola.eps@ceu.es)

**SUMMER  
UNIVERSITY  
CEU SAN PABLO**